

ขั้นตอนการเข้าใช้สิทธิรักษาพยาบาลประกันกลุ่มของ บริษัท แอคคอร์ดไลฟ์โบรคเกอร์ จำกัด  
บริษัท แปซิฟิก ครอส ประกันสุขภาพ จำกัด (มหาชน) ประกันสุขภาพ+ประกันอุบัติเหตุ  
และ บริษัท ซันป์ ไลฟ์ แอสซัวร์นซ์ จำกัด (มหาชน) ประกันชีวิต

**ขั้นตอนที่ ๑** ไป ร.พ. (การค้นหา ร.พ. ใกล้เคียง สามารถ Scan QR Code ดูสถานพยาบาลในเครือที่เข้าร่วม)



(สถานพยาบาลในเครือ)

**ขั้นตอนที่ ๒** แจ้ง ร.พ. พร้อมยื่นบัตรประกันภัยกลุ่มของ บริษัท แปซิฟิก ครอส ประกันสุขภาพ จำกัด (มหาชน)  
(สามารถ Scan QR Code ดูผลประโยชน์ความคุ้มครอง)



(ผลประโยชน์ความคุ้มครอง)

**ขั้นตอนที่ ๓** กรณีที่ได้บัตรประกันไม่ทันวันที่ ๑ ตุลาคม ๒๕๖๗ พนักงานของสำนักงานสภาเกษตรกรแห่งชาติ สามารถยื่นบัตรประชาชนแทนบัตรประกันได้ และให้เจ้าหน้าที่ ร.พ. ติดต่อทีมงาน Customer service ที่เบอร์ ๐๒-๔๐๑๙๑๘๘ สำหรับตัวแทนประกัน/ผู้ประสานงาน คือ คุณจักรพงษ์ ชูชิต (คุณโจ) ๐๘๐-๔๒๙๑๔๑๙ เพื่อการันตีสิทธิให้กับพนักงาน โดยไม่ต้องให้พนักงานสำรองจ่าย ตั้งแต่วันที่ ๑ ตุลาคม ๒๕๖๗ จนกว่าพนักงานทุกคนจะได้รับบัตรประกัน

**ขั้นตอนที่ ๔** พบแพทย์ ขอใบรับรองแพทย์ เพื่อแจ้งต่อผู้บังคับบัญชา (พร้อมทั้งแจ้งให้ทางสำนักงาน สภาเกษตรกรแห่งชาติทราบ เพื่อจะได้ดำเนินการมาตรการป้องกันได้ทันถ่วงที) กรณีที่พนักงาน ต้องสำรองจ่ายไปก่อน ให้กรอกแบบฟอร์มเรียกร้องสินไหมทดแทน พร้อมแนบเอกสาร ใบเสร็จรับเงิน ,ใบรับรองแพทย์, สำเนาบัตรประชาชน ,สำเนาหน้าบัญชีแบงค์ และ แบบฟอร์มเคลม บริษัท สแกนสีเอกสารต่างๆ ส่งมาที่ E-mail ดังนี้

To.. [claims.reimbursement@medsure.co.th](mailto:claims.reimbursement@medsure.co.th)

Cc.. [accordlife.joey@gmail.com](mailto:accordlife.joey@gmail.com) ,[accordlife.ins@gmail.com](mailto:accordlife.ins@gmail.com)

[accordlife.arayada@gmail.com](mailto:accordlife.arayada@gmail.com) ,[Siriypa.s@th.pacificcrosshealth.com](mailto:Siriypa.s@th.pacificcrosshealth.com),

[nfc.hrm@nfc.mail.go.th](mailto:nfc.hrm@nfc.mail.go.th) และส่งตัวจริงมาที่สำนักบริหารทรัพยากรบุคคล สำนักงาน

สภาเกษตรกรแห่งชาติ



(แบบฟอร์มเรียกร้องสินไหมทดแทน)

1 ไป ร.พ. (การค้นหา ร.พ. ใกล้เคียง สามารถ Scan QR Code ดูสถานพยาบาลในเครือที่เข้าร่วม)

# ขั้นตอนการเข้าใช้สิทธิรักษาพยาบาลประกันกลุ่มของ บริษัท แอคคอร์ดไลฟ์โบรคเกอร์ จำกัด บริษัท แปซิฟิก ครอส ประกันสุขภาพ จำกัด (มหาชน) ประกันสุขภาพ และ บริษัท ชีบบี ไลฟ์ แอสซัวร์นซ์ จำกัด (มหาชน) ประกันชีวิต



(สถานพยาบาลในเครือ)

2

แจ้ง ร.พ. พร้อมยื่นบัตรประกันภัยกลุ่มของ บริษัท แปซิฟิก ครอส ประกันสุขภาพ จำกัด (มหาชน) (สามารถ Scan QR Code ดูผลประโยชน์ความคุ้มครอง)



(ผลประโยชน์ความคุ้มครอง)

4

พบแพทย์ขอใบรับรองแพทย์เพื่อแจ้งต่อผู้บังคับบัญชา (พร้อมทั้งแจ้งให้ทางสำนักงานสภาเกษตรกรแห่งชาติ ทราบเพื่อจะได้ดำเนินการมาตรการป้องกันได้ทันต่อทันที) กรณีที่พนักงาน ต้องสำรองจ่ายไปก่อนให้กรอกแบบฟอร์มเรียกร้องสินไหมทดแทนพร้อมแนบเอกสาร ใบเสร็จรับเงิน , ใบรับรองแพทย์ , สำเนาบัตรประชาชน , สำเนาหน้าบัญชีแบงค์ และ แบบฟอร์มเคลม บริษัท สแกนสี่เอกสารต่าง ๆ ส่งมาที่ E-mail ดังนี้ To..claims.reimbursement@medsure.co.th Cc..accordlife.joey@gmail.com ,accordlife.ins@gmail.com accordlife.arayada@gmail.com ,Siriyu.p.s@th.pacificcrosshealth.com, nfc.hrm@nfc.mail.go.th และส่งตัวจริงมาที่สำนักบริหารทรัพยากรบุคคล สำนักงานสภาเกษตรกรแห่งชาติ



3

กรณีที่ได้บัตรประกันไม่ทันวันที่ 1 ตุลาคม 2567 พนักงานขอสำนักงานสภาเกษตรกรแห่งชาติ สามารถยื่นบัตรประชาชนแทนบัตรประกันได้ และให้เจ้าหน้าที่ ร.พ. ติดต่อทีมงาน Customer service ที่เบอร์ 02-4019188 เพื่อกำหนดสิทธิให้กับพนักงาน โดยไม่ต้องให้พนักงานสำรองจ่าย ตั้งแต่วันที่ 1 ตุลาคม 2567 จนกว่าพนักงานทุกคนจะได้รับบัตรประกัน สำหรับตัวแทนประกัน/ผู้ประสานงาน คือ คุณจักรพรรณ์ ชูชิต (คุณโจ) 080-4291419

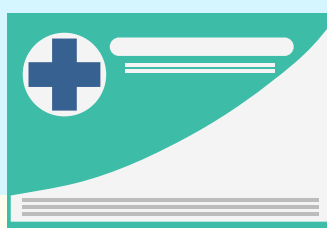

(แบบฟอร์มเรียกร้องสินไหมทดแทน)

